Pushing Performance
Since 1945

DSUB HD FE STR 62P PL3

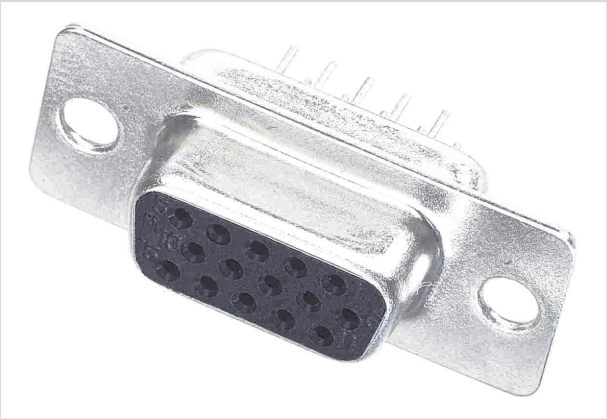

Изображение приведено только для иллюстрации. Смотрите описание изделия.

Номер детали	09 56 451 7500
Спецификация	DSUB HD FE STR 62P PL3
HARTING eCatalogue - Информация о продукции	https://b2b.harting.com/09564517500

Название

Категория	Соединители
Серия	D-Sub
Название	High Density
Элемент	Соединитель
Описание контактов	Штампованный Прямой

Версия

Метод подключения	Подключение методом пайки волной припоя
Тип	Розетка
Размер	D-Sub 4
Число контактов	62
Тип блокировки	Крепежный фланец со сквозным отверстием Ø 3,1 мм

Технические характеристики

Расстояние между рядами	1.98 mm
Шаг контактов (сторона подключения)	2.41 mm
Номинальный ток	2 A
Расстояние между проводниками	≥1 mm
Длина пути тока утечки	≥1 mm
Сопротивление изоляции	> 5 x 10^9 Ω
Сопротивление контактов	<20 mΩ
Предельная температура	-40 ... +85 °C

Pushing Performance
Since 1945

Технические характеристики

Уровень исполнения	3
Циклы стыковки	≥50
Испытательное напряжение $U_{ср.кв.}$	1 kV
Изоляционная группа	IIIa (175 ≤ CTI < 400)
Толщина печатной платы	1.6 mm
Монтажная высота	4.1 mm
Hot plugging	Нет

Свойства материала

Материал (контактная вставка)	Термопластичная смола, армированная стекловолокном (PBTP) Кожух: сталь, никелированная
Цвет (контактная вставка)	Черный
Материал (контакты)	Медный сплав
Поверхность (контакты)	Благородный металл поверх Ni Сторона соединения Sn поверх Ni Сторона подключения
Группа горючести материала согласно UL 94	V-0
RoHS	условно совместим
Исключения из RoHS	6(c): медный сплав с массовой долей свинца до 4 %
Состояние ВЭА	условно совместим
China RoHS	50
Жидкости из приложения XVII к предписанию REACH	Не содержится
Жидкости из приложения XIV к предписанию REACH	Не содержится
Особо опасные жидкости предписания REACH	Да
Особо опасные жидкости предписания REACH	Свинец
Номер ECHA SCIP	5f2b96e8-feaf-4131-b3cd-8b723c130d93
Законопроект 65 штата Калифорния	Да
Законопроект 65 штата Калифорния	Свинец
Требование с учетом уровней опасности	R26

Спецификации и допуски

Спецификации	DIN 41652

Pushing Performance
Since 1945

Спецификации и допуски

UL / CSA	UL 1977 ECBT2.E102079

Коммерческие данные

Размер упаковки	50
Вес нетто	15.28 g
Страна изготовления	Китай
код ТН ВЭД ЕС	85366990
GTIN	5713140072046